

# ORGANIGRAMA FUNCIONAL DEL I.E.I.F.E

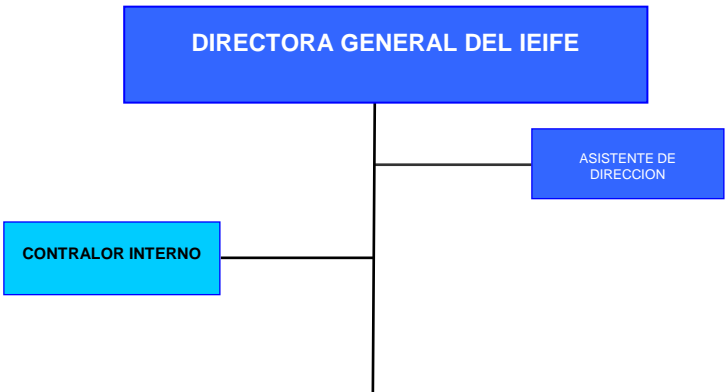

**ESTRUCTURA ORGANIZACIONAL AUTORIZADA**  
MARZO - ABRIL 2010

RESUMEN	
Área	Puestos
DIRECCION GENERAL	2
CONTRALORIA INTERNA	1
JURIDICO	3
CONTROL Y GESTION	4
ADMINISTRACION	19
COSTOS	8
PROYECTOS	7
NORMATIVIDAD	8
CONSTRUCCION	12
TOTAL	64
GASTO CORRIENTE INDIRECTOS	52
INDIRECTOS	12

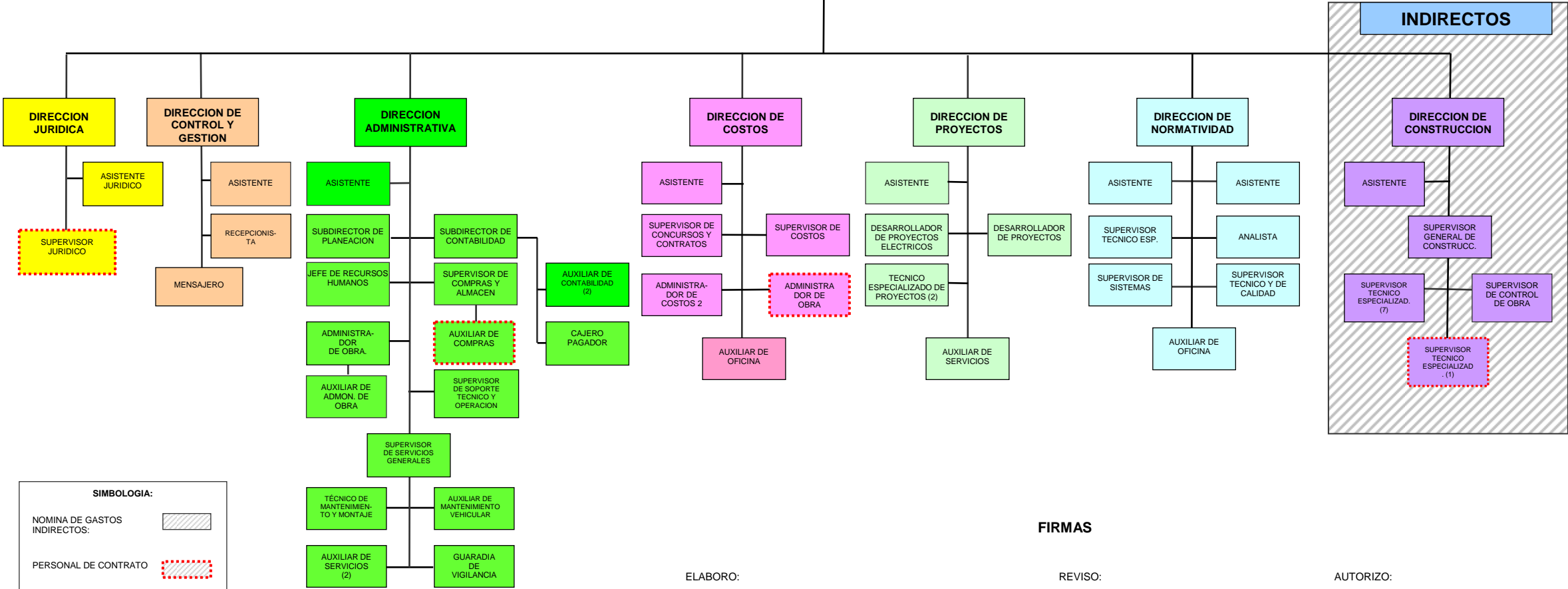

**FIRMAS**

ELABORO: LAP. ROBERTO RODRIGUEZ MORENO  
JEFE RECURSOS HUMANOS

REVISO: LIC. MARIA SILVIA ORTIZ TORRES  
DIRECTORA ADMINISTRATIVA

AUTORIZO: ING. GEORGINA SILVA BARRAGAN  
DIRECTORA GENERAL